



INDÚSTRIA AUTOMOTIVA

LANÇAMENTOS

2023-2025

www.mzkrolamentos.com.br



MANCAL DE EMBREAGEM

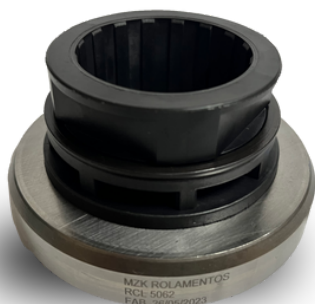

RCH 5062

MARCA: FORD/GM/VOLKSWAGEN

Tipo: MANCAIS DE EMBREAGENS

Referência: SACHS 3307/3367

Aplicação: PLATÔ DE EMBREAGEM DE PUXAR 325/330mm



RCH 5080

MARCA: AGRALE

TIPO: MANCAIS DE EMBREAGEM

REFERÊNCIA: EATON 1041102

APLICAÇÃO: AGRALE 14000 EURO 5 (2012 A 2020);

AGRALE 14000 6X2 EURO 5 (2012 A 2015)

AGRALE 14000 S EURO 5 (2012 A 2015)



RCH 5343 AC

MARCA: MERCEDES BENZ

TIPO: MANCAIS DE EMBREAGEM

REFERÊNCIA: 3151 000 396/3309

**APLICAÇÃO: ÔNIBUS 916/48 - EURO 6 -
2023/2024**



RCH 5356 ACVL

Tipo: MANCAL DE EMBREAGEM - MBB

**Sistema Valeo Aplicação: Embreagem
de puxar 430mm Aplica KTA 5112**

MANCAL DE EMBREAGEM



RCH 5368 AC

TIPO: MANCAIS DE EMBREAGEM

REFERÊNCIA: SACHS 2798464.

**APLICAÇÃO: CAMINHÕES SCANIA SUPER XGT 560 2023
SCANIA NTG P/G/R/S - 410/450/500 2019 EM DIANTE**



RCH 5397 AC NY

MARCA: MERCEDES BENZ

TIPO: MANCAIS DE EMBREAGEM

**REFERÊNCIA: SACHS 3309, NWO RDL 1397, EATON 125806,
0001.250.9915, 002.250.0015, 002.250.9915**

**APLICAÇÃO: PLATÔ 350, 362 E 395MM ALTO EMBREAGEM DE
EMPURRAR ACCELO 1016, 815, 915, OM-904-LA ELETRÔNICO MBB
CAMINHÃO E ÔNIBUS OM 366, 1420, 1620, 1720, OF 1420, 1521, 1620, 1721,
OH 1621 LE, 1218, 1218 C, 1318 C, 1418 C, 1718 C (ELETRÔNICO) OM 904 LA,
ATEGO OM-366-LA, 1419, 1719, ACTRON 1319, OF 1417, OF 1418, OH 1417,
OH 1418, OH 1518, (ELETRÔNICO) MICRO ÔNIBUS LO 915, LO 916,
CAMINHÃO E ÔNIBUS 1620, 1622, 1725, 1728 (ELETRÔNICO) OM-906-LA
(ELETRÔNICO) OM-924 LA, 2428.**



RCH 5730

MARCA: IVECO/VOLKSWAGEN

TIPO: MANCAL DE EMBREAGEM

**REFERÊNCIA: SKF VKC4730, 2292027, 93812506,
23B141165-E,**

**APLICAÇÃO: IVECO DAILY 3510/4010/4012/4912
VW DELIVERY EURO V - VI 4150 / 4160 / 6160 / 6170**



RCL 5733

MARCA: VOLKSWAGEN/FORD

TIPO: MANCAIS DE EMBREAGENS

REFERÊNCIA: SACHS 3373

APLICAÇÃO: PLATÔ DE EMPURRAR 300/325/330MM

MANCAL DE EMBREAGEM



RCH 5843 AC

MARCA: MERCEDES BENZ

TIPO: MANCAIS DE EMBREAGEM

REFERÊNCIA: SACHS 3309; DT SPARE PARTS :

4.63047

APLICAÇÃO: OF1721 EURO 6; OF1619 EURO 6



RCH 5864 AC

MARCA: MASSEY

TIPO: MANCAL DE EMBREAGEM

REFERÊNCIA: 6302040, F-586497, 500136610,

87089300EX01

APLICAÇÃO: TRATOR MASSEY MODER



RCH 5877 AC

MARCA: MERCEDES BENZ; VOLKSWAGEN

TIPO: MANCAL DE EMBREAGEM

REFERÊNCIA: 23B141165; EATON 125877

APLICAÇÃO: MERCEDES BENZ ACCELO 815 4X2/

1016 4X2 AUTOMATIZADO; MERCEDES BENZ

ACCELO 1316 6X2 AUTOMATIZADO

Novo Delivery Euro V 2018 em diante;



RCH 6165

MARCA: VOLKSWAGEN

TIPO: MANCAL DE EMBREAGEM

REFERÊNCIA: VALEO C1036254; 23B.141.165

APLICAÇÃO: CAMINHÃO V.W MAN DELIVERY 9170;

11180; 13180

GARFO DE EMBREAGEM



GDL 350.33 S

MARCA: FORD

TIPO: GARFO DE EMBREAGEM

REFERÊNCIA: FORD BH1X7544CA /IVECO

500056790 TRP 0917941/ VW 2V21417119B

APLICAÇÃO: FORD CARGO 1932E/1933/2622E

6X4/2623/2629/2623 6X4/2628 E

6X4/2623/2629/2623 6X4/2628E/2629 6X4/2632E

6X4/ 3129 6X4/ 3133 6X4; INTERNATIONAL: 98001

DURASTAR 6X4; IVECO: EURO V TRAKKER; VW:

31330 CANAVIERO



GDL 350.34 S

MARCA: VOLKSWAGEN

TIPO: GARFO DE EMBREAGEM

REFERÊNCIAS: DAF 1615929/1668287/1686643/1745237;

IVECO 42558367/42563674/500184041; MAN

81.30560.0067/.0068/.0078/.0079/.6023; MERCEDES

0002503513; RENAULT 7421624229/7485129131; VOLVO

85109290/2V5 311 551 B

APLICAÇÃO: DAF CF E XF; IVECO T-WAY; MAN

TGA/TGL/TGM/TGS/TGX E LINHAS LION'S; NEOPLAN

CITYLINER/JETLINER/SKYLINER/STARLINER/TOURLINER/T

RENDLINER; RENAULT MAGNUM E PREMIUM.



GDL 350.35 S

MARCA: VOLKSWAGEN

TIPO: GARFO DE EMBREAGEM

REFERÊNCIA: 23B311551

APLICAÇÃO: VW DELIVERY 9.170

/11.180 /13.180 - 2017 EM DIANTE

KIT PARA GARFO DE EMBREAGEM



KTG 350.33 A

MARCA: FORD

TIPO:KIT PARA GARFO DE EMBREAGEM

**APLICAÇÃO: KIT DE REPARO GARFO DE
EMBREAGEM APLICADO NO GARFO**

GDL 350.33



KTG 350.33 B

MARCA: FORD

TIPO:KIT PARA GARFO DE EMBREAGEM

**APLICAÇÃO: KIT DE REPARO GARFO DE
EMBREAGEM APLICADO NO GARFO**

GDL 350.33



KTG 350.34 A

MARCA: VOLKSWAGEN

TIPO:KIT PARA GARFO DE EMBREAGEM

**APLICAÇÃO: KIT DE EIXO DO GARFO
CONTENDO 1 EIXO E UMA BUCHA DE**

NYLON

KIT PARA GARFO DE EMBREAGEM



KTG 350.35 A

MARCA: VOLKSWAGEN

**TIPO: KITS PARA GARFOS DE
EMBREAGEM**

**APLICAÇÃO : KIT APLICADO AO GARFO
350.35 S**



KTG 350.35 B

MARCA: VOLKSWAGEN

**TIPO: KITS PARA GARFOS DE
EMBREAGEM**

**APLICAÇÃO : KIT APLICADO AO GARFO
350.35 S**

JOGO DE TRAVA PLATÔ

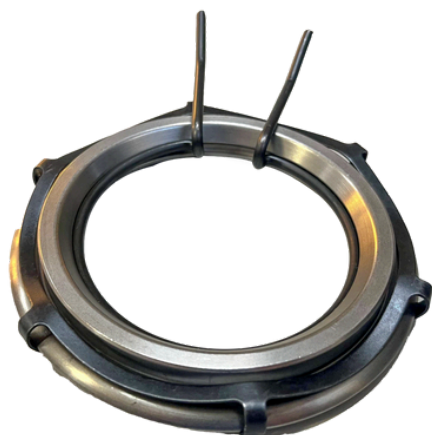

KTA 5109

MARCA: SCANIA

TIPO: JOGO DE TRAVA PLATÔ

REFERÊNCIA: 1455730 VKCH 4900 3378

RPH-22

APLICAÇÃO: SCANIA 94 114 124 164 K124

ATÉ 2003

**Contem: 1 Arame Trava, 1 Anel de Ferro, 1
Arrula Ondulada 6 Garras**

ATUADORES DE EMBREAGEM

RCY 7142

MARCA: MERCEDES

TIPO: ATUADORES DE EMBREAGEM

REFERÊNCIA: SACHS 66 6482 000 157; 66 6482 000 218; 66 6482 000 224; 66 6482 000 287; 66 6482 000 372; ZF 6650121017; VALEO 830141; LUK 510 0275 10; 510 0364 10

Aplicação: MERCEDES 003 250 10 15 ; 003 250 21 15; 003 250 86 15; 003 250 93 15; 003 250 97 15 80; A 003 250 10 15 ; A 003 250 21 15; A 003 250 21 15 80; A 003 250 35 15; A 003 250 86 15; A 003 250 93.15; A 003 250 97 15; A 003 250 97 15 80



RCY 7187

MARCA: GENERAL MOTORS

TIPO: ATUADORES DE EMBREAGEM

CÓDIGO MZK: RCY 7216

REFERÊNCIA: LUK 5100232100; SACHS 3154; SKF VKCH 151187; TRW RCAC00130

Aplicação: GENERAL MOTORS 94711956



ATUADORES DE EMBREAGEM

RCY 7142

MARCA: DAF / IVECO / MAN

TIPO: ATUADOR DE EMBREAGEM

REFERÊNCIAS:

SACHS 66 6482 000

142/157/161/203/216/218/224/280/287/34

0/372/397 • EATON K-4515CL • ZF

501.219.058 • 6.650.121.005 • 6.650.121.011

APLICAÇÃO:

DAF 2046284 / 2405101 • IVECO

42575288 • MAN 81.30550-0272 / -0287 /

-0289 / 9272 / 9287 / 9289



RCY 7775

MARCA: VOLVO

TIPO: ATUADOR DE EMBREAGEM

CÓDIGO MZK: RCY 7775

REFERÊNCIA: KNORR- BREMSE

K209862

APLICAÇÃO: VOLVO: 23867775

;24211409; 24602826; 24604882



ATUADORES DE EMBREAGEM

RCY 7315



MARCA: ATUADOR VOLVO I SHIFT

TIPO: ATUADOR DE EMBREAGEM

REFERÊNCIA: EATON 21320923

APLICA CAIXA AT 2512

APLICAÇÃO: FH 400/ 440/ 480/ 213

209 23/ 20806451/ 21580956/

85013166/ 21320929/ 21580977/

850204/ 648200008/ 85003699/

85003685

RCY 7900



MARCA: SCANIA ATUADOR

SERVO ESCRAVO

TIPO: ATUADORES DE

EMBREAGEM

REFERÊNCIA: 1455730 VKCH 4900

3378 RPH-22

APLICAÇÃO: SCANIA

94;114;124;164; K124 ATÉ 2003

VALVULA SOLENOIDE PWM

V500034



MARCA: VOLVO

TIPO: VALVULA SOLENOIDE PWM

**REFERÊNCIA: 22327063 VOLVO:
20742253 / 20739643 / 20584497 /
21008344 / 21162036 / 21206430 /
21710522/21965253/22327063**

**APLICAÇÃO: APLICADO AO
ATUADOR HIDRAULICO VOLVO FH13/
VOLVO FM13/VOLVO B11R (ANO 2012-
2013).**

V500035

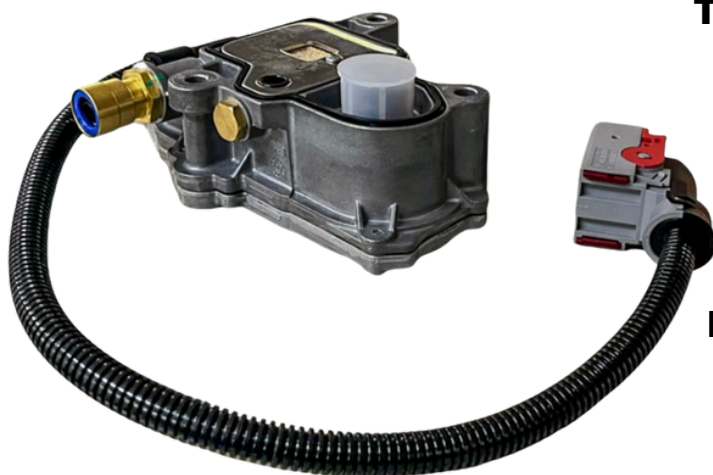

MARCA: VOLVO

TIPO: VALVULA SOLENOIDE PWM

**REFERÊNCIA: 20742253,
20739643, 20584497, 21008344,
21162036, 21206430, 21710522,
21965253, 22327063.**

**APLICAÇÃO: ATUADOR
HIDRÁULICO DO CÂMBIO I-SHIFT
NOS MODELOS VOLVO FH440,
FH460, FH500, FH520 E FH540.
USA REPARO QUINELATO
QA2060.**

SENSOR DE ATUADOR HIDRAULICO

SSE0051



MARCA: VOLVO

**TIPO: SENSOR DE ATUADOR
HIDRAULICO**

REFERÊNCIA: EATON 21320923

**APLICAÇÃO: APLICADO AO
ATUADOR HIDRAULICO RCY 7315**



A MZK Indústria Automotiva tem o compromisso de oferecer produtos com qualidade e seriedade, desenvolvendo, produzindo e comercializando peças automotivas. A empresa busca a satisfação das partes interessadas e o atendimento aos seus requisitos, com foco na melhoria contínua de seu Sistema de Gestão.



Entre em contato e fortaleça sua frota !

(16) 3969-8877

(16) 9 98162-1005

www.mzkrolamentos.com.br

